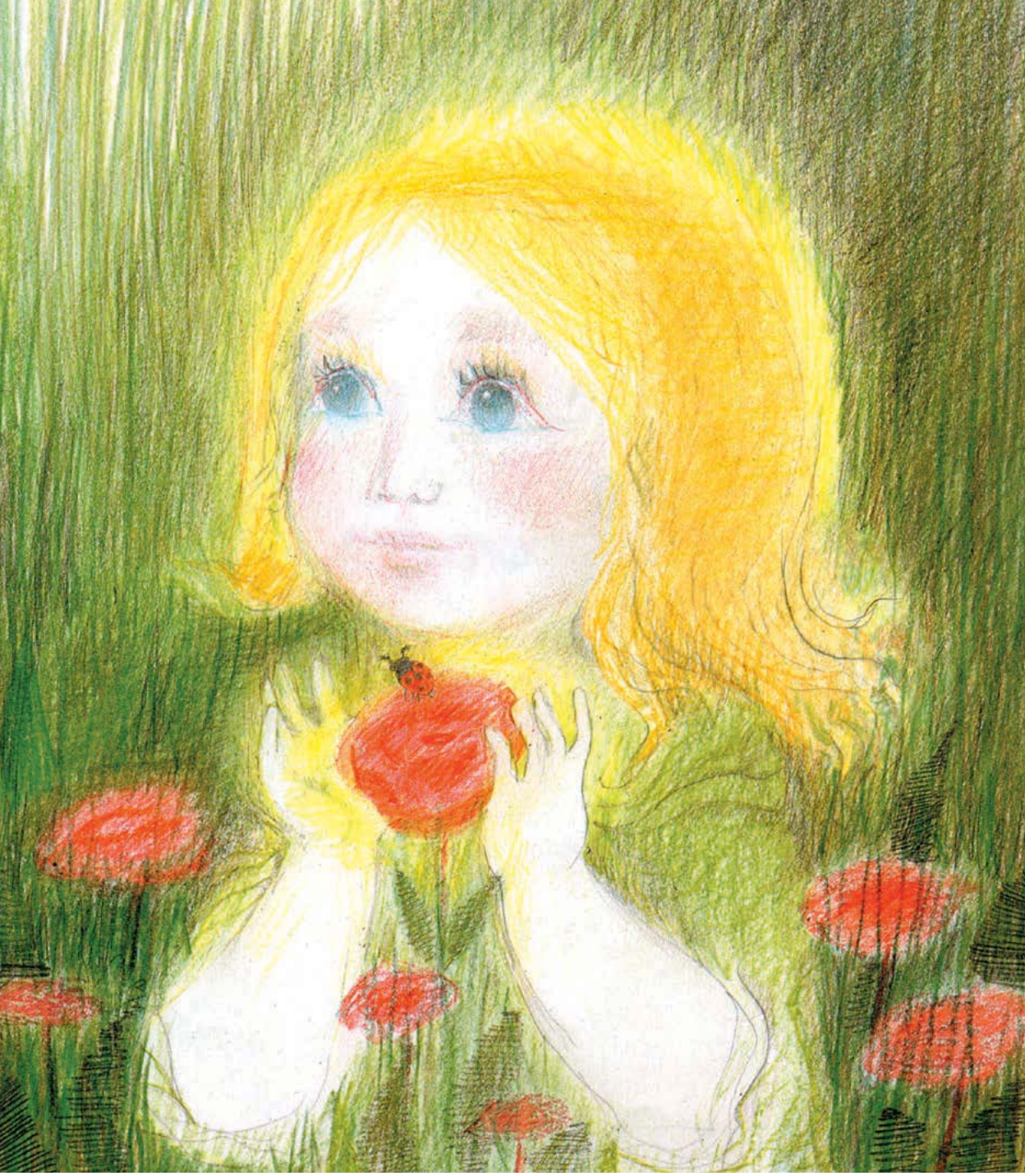

LIOBANI

Je raconte – m'écoutes-tu ?

SOUS LE SIGNE DU LYS

L'ÈRE MESSIANIQUE ET SOPHIANIQUE

© All Rights Reserved Gabriele-Verlag Das Wort GmbH

LIOBANI

Je raconte – m'écoutes-tu ?

© All Rights Reserved Gabriele-Verlag Das Wort GmbH

La Parole éternelle,
le Dieu unique et universel, l'Esprit libre,
parle à travers Gabriele,
comme à travers tous les prophètes de Dieu –
Abraham, Job, Moïse, Elie, Isaïe,
Jésus de Nazareth,
le Christ de Dieu

© All Rights Reserved Gabriele-Verlag Das Wort GmbH

LIOBANI

Je raconte – m'écoutes-tu ?

Explications et histoires vraies
de LIOBANI, un être spirituel pur
du Royaume éternel,
révélées à travers la prophétesse et messagère de Dieu,
Gabriele

Pour les enfants
de la naissance à 6 ans.
Egalement très instructif pour les adultes

Gabriele-Verlag
Das Wort

© All Rights Reserved Gabriele-Verlag Das Wort GmbH

1ère édition en français : août 2021

© Gabriele-Verlag Das Wort GmbH

Max-Braun-Str. 2, 97828 Marktheidenfeld, Allemagne
www.gabriele-verlag.com • www.editions-gabriele.com

Titre original en allemand :
LIOBANI
Ich erzähle – hörst Du zu?

Pour toute question se rapportant au sens,
l'édition allemande fait autorité.

Tous les dessins et lettrines :
© Gabriele-Verlag Das Wort

Tous droits réservés

N° de comm. : S114fr • N° ISBN : 978-3-96446-194-0

Imprimeur : KlarDruck GmbH, Marktheidenfeld, Allemagne

© All Rights Reserved Gabriele-Verlag Das Wort GmbH

Table des matières

Préface 7

Pour les parents 10

Pour l'enfant
de la naissance à trois ans 15

Pour l'enfant
à partir de 3 ans 42

© All Rights Reserved Gabriele-Verlag Das Wort GmbH

© All Rights Reserved Gabriele-Verlag Das Wort GmbH

Préface

Liobani, un être spirituel pur des Cieux parle à ses petits frères et sœurs en habit terrestre de la patrie éternelle, du Père céleste qui est l'amour. Elle leur explique que Son amour s'écoule à travers toutes les formes d'existence et que, pour cette raison, Il est proche d'eux en chaque pierre, en chaque plante, en chaque animal et en chaque être humain.

Avec amour, Liobani apprend aux petits comment ils peuvent entrer consciemment en communication avec les forces divines-spirituelles et comment, en regardant, ressentant, pensant et agissant de façon juste, ils peuvent grandir dans une vie véritablement spirituelle et accomplie, tout en vivant dans le monde matériel.

En général, nous considérons l'enfant avant tout comme un être inachevé, au début encore maladroit et apparemment trop petit pour comprendre. Et pourtant, même s'il n'a que quelques jours, son âme éveillée perçoit à travers les vibrations, les sensations, tout ce qui est pensé, dit et fait dans son entourage.

Au plus profond de son âme se trouve l'être divin lumineux, la conscience élevée de son origine spirituelle. Les révélations lues à l'enfant, dont le son et le sens lui sont familiers depuis toujours, font vibrer des

© All Rights Reserved Gabriele-Verlag Das Wort GmbH

cordes de l'âme au plus profond de lui-même. Il se rappelle, il contemple, il perçoit et ressent consciemment l'abondance de la vie spirituelle.

Les parents s'étonnent souvent que des enfants puissent apporter des détails sur des réalités spirituelles non visibles à l'œil humain. Chez les tout jeunes citoyens de la Terre, maintes choses sont encore vivantes. Ce qui à nos yeux d'adultes semble éventuellement faire partie d'un conte de fées est une réalité dont les enfants sont plus proches que nous, et ils vivent consciemment ici et « là-bas » en même temps, pour autant que nous ne les imprégnions pas trop tôt de nos programmes qui ne prennent en considération que la vie humaine.

Notre enfant assimile la partie des connaissances, des explications et des enseignements spirituels dont son âme et son enveloppe humaine ont besoin momentanément.

Nous devrions parler avec lui de ce qu'il a entendu. Il faudrait être attentif à ce qui le touche spécialement. Il serait bon de parler avec lui du monde de ses sentiments sur lequel nous obtenons des indications grâce à ses remarques et ses questions.

A chaque fois que nous relisons à notre enfant les descriptions données par le monde spirituel, il saisit des aspects différents de la richesse de (...)

© All Rights Reserved Gabriele-Verlag Das Wort GmbH

Si un ange se trouve parmi les êtres humains pour les protéger, donc si c'est un ange gardien, ses ailes sont aussi un symbole de protection pour l'âme et pour la personne en qui elle est incarnée. Avec cette force – ces ailes qui sont le rayonnement de l'ange gardien – il enveloppe avec amour son protégé et le conduit hors des situations de danger lorsque ce dernier y est confronté sans que ce soit de sa faute.

Cher enfant, toi aussi tu étais un ange et tu le redeviendras lorsque ton âme – le corps spirituel qui habite en toi – sera à nouveau pure et immaculée.

Tu es donc ici sur Terre, en habit terrestre, afin de te défaire, pendant ces années terrestres, des ombres qui se sont déposées autour de ton beau corps spirituel et rayonnant.

Chère âme, toi qui te trouves maintenant dans un corps de nourrisson ou de petit enfant, jadis tu étais un ange et un jour tu redeviendras un ange.

Tu es venue des Cieux purs et, en fonction de tes charges, tu as déjà revêtu de nombreuses fois une forme humaine, un corps humain.

Au cours de tes années passées sur la Terre, tu t'es plus ou moins assombrie, en fonction de la manière dont tu as pensé et agi.

© All Rights Reserved Gabriele-Verlag Das Wort GmbH

L'âme et son enveloppe humaine doivent surmonter ces obscurcissements avec la force de l'amour de notre Père et redevenir ainsi lumineuses et claires.

Alors que tu étais un ange, tu as quitté les Cieux éternels et tu es entré dans des sphères moins lumineuses.

Dès l'instant où tu as quitté les Cieux, un messager de lumière a été placé à tes côtés. Il reste relié à toi de manière invisible, même lorsque tu es incarné. Lorsque ton âme s'incarne dans un habit terrestre et que tu prends donc une forme humaine, cet être spirituel, ton ange gardien, reste à tes côtés.

Ton ange gardien ne t'abandonne jamais. Il s'efforce de te servir et de t'aider. Il accomplit la tâche que Dieu, notre Père, a placée dans son cœur divin : te préserver du malheur ainsi que des souffrances intérieures, t'avertir à temps lorsque tu agis à l'encontre de l'amour de ton Père, afin de te conduire ainsi sur le bon chemin et de t'y maintenir.

L'ange gardien s'efforce de t'aider à devenir un citoyen de la Terre utile qui aime ses semblables, les animaux, les plantes et les pierres, tout ce qui vit sur la Terre.

Ton ange gardien respecte cependant la Loi du Père qui dit que tu as le libre arbitre. (...)

© All Rights Reserved Gabriele-Verlag Das Wort GmbH

A présent, je m'adresse à mon petit frère ou à ma petite sœur en habit terrestre qui a maintenant appris à marcher et à parler :

Tu jettes encore un regard insouciant sur ce monde qui est devenu ta patrie en tant qu'être humain. Tu te sens bien et en sécurité blotti contre ta mère et protégé dans les bras de ton père.

Tu es encore jeune et tu as besoin, à juste titre, de la protection d'un père et d'une mère terrestres. Bien entouré par eux, tu marches en leur tenant la main, tu vas au-devant de ta propre vie.

Tu ne vois pas encore les dangers. Tu ne connais pas encore la vie sur Terre. Tu vis parce que tes parents t'ont engendré et malgré tout tu possèdes ta vie personnelle, tes principes. Le positif et le négatif se manifestent progressivement en toi. Tu deviens maintenant une personne avec tout son monde de sensations et de désirs.

Cher enfant, les forces présentes en toi commencent peu à peu à agir. Le positif lutte contre le négatif, contre les ombres d'un monde lointain que ton âme a de nouveau amenées dans ce monde. L'énervement et la colère veulent te dominer. Ils cherchent à te pousser vers de mauvaises pensées et actions.

Mon petit frère ou ma petite sœur, sois donc sur tes gardes et écoute tes parents qui t'aiment et veulent certainement ton bien. Ici et là, un être de la nature

© All Rights Reserved Gabriele-Verlag Das Wort GmbH

apparaît. Il te sourit, tient son petit doigt sur sa bouche et veut te dire ainsi : « Garde le silence et retrouve la paix dans ton cœur. »

Ton ange gardien aussi se manifeste maintenant par l'intermédiaire de ton monde de sensations qui s'éveille de plus en plus et te dit :

« Cher enfant, sois pacifique ! Qu'est-ce qui t'a énervé ? Va voir tes parents et dis-leur ce qui te dérange. Tes parents ont vécu de nombreuses expériences dans leur vie, ils ont tour à tour éprouvé des souffrances et ressenti de la joie. Ils ont mûri et connaissent les côtés sombres et joyeux de la vie. Ils essaieront de te préserver de nombreux dangers. Ils parleront avec toi de ce qui te préoccupe pour le moment, de ce qui t'énerve tellement que de la colère et de la rage montent en toi : ton corps se crispe, il se trémousse, tu pleures et tu cries, tu tapes du pied. Allez, va voir ta maman et dis-lui pourquoi tu te comportes ainsi. »

Ta maman qui t'aime te dira : « Et bien, raconte-moi. Viens, assieds-toi sur mes genoux. Que s'est-il passé ? Et tu lui diras alors – et éventuellement aussi à l'esprit de la nature qui se trouve devant toi et qui te sourit – pourquoi tu t'es tellement énervé.

Ta maman qui t'aime te dira alors : « Tu sais, chacun doit expérimenter et vivre bien des choses afin de pouvoir faire mieux ensuite. Toi aussi, en tant qu'enfant de

© All Rights Reserved Gabriele-Verlag Das Wort GmbH

la Terre, tu dois apprendre à voir la vie de façon juste et à la prendre telle qu'elle t'est donnée. »

Cher enfant, tu es sur Terre pour faire la volonté du Père céleste.

La volonté de Dieu est que tu apprennes à aimer tous tes prochains, tous les animaux et toutes les plantes. De cette manière, ton âme devient pure, lumineuse et claire, et tu te tournes toujours plus vers les Cieux.

En aimant tes prochains, les animaux et les plantes, tu reconnaîtras également les astres, les étoiles brillantes de l'univers, comme une partie de ton âme, car celle-ci porte en elle, en tant que lumière et force, les innombrables rayons des soleils et des planètes. L'amour envers tout ce qui vit te rend pacifique et modeste.

Celui qui est dans la lumière de Dieu est intérieurement relié à tout ce qui vit. Il ne voit pas seulement ce monde, il perçoit aussi ce qui se passe derrière les choses de ce monde, à savoir l'action de Dieu. Il voit les êtres spirituels, les anges gardiens et aussi la lumière que chaque petit animal, chaque plante et chaque pierre portent en eux. C'est la lumière, Dieu. C'est la force de notre Père céleste.

De cette façon, tu fais l'expérience de ta patrie véritable et tu réapprends à la connaître. C'est ainsi également que la confiance et la foi en Dieu se développent.

© All Rights Reserved Gabriele-Verlag Das Wort GmbH

En effet, tu maîtriseras avec Dieu tout ce qui va venir à toi dans ta vie terrestre à venir.

Cher enfant, c'est à juste titre que tu demandes pourquoi tu es sur Terre et pas dans les Cieux, pourquoi tu es un être humain et pas un ange.

J'ai déjà dit aux tout-petits qui ne sont en habit terrestre que depuis un jour, quelques jours, quelques semaines ou quelques mois pourquoi ils vivent maintenant sur Terre. Demande à tes parents qu'ils te lisent mon message des Cieux, afin que toi aussi tu saches ce que les anges de Dieu font sur Terre.

En introduction, je souhaite te dire brièvement ceci : Tu te trouves sur Terre pour redevenir comme un ange.

Au cours de plusieurs périples sur Terre, tu as chargé ton corps spirituel. Tu n'as pas pensé et agi avec amour et altruisme, et ainsi tu as recouvert ton beau corps spirituel rayonnant de nombreuses taches sombres, petites et grandes. De cette manière tu as assombri ce corps spirituel.

Ton âme s'est maintenant donné pour objectif d'éliminer ces taches, petites et grandes, les ombres de ton corps spirituel, pour redevenir comme un ange. C'est pourquoi elle s'est incarnée dans un habit terrestre.

Afin que tu redeviennes comme un ange, c'est avant tout Dieu, ton Père dans les Cieux, dont le (...)

© All Rights Reserved Gabriele-Verlag Das Wort GmbH

© All Rights Reserved Gabriele-Verlag Das Wort GmbH

N'hésitez pas à demander notre catalogue complet ainsi que des extraits gratuits de livres auprès de notre diffuseur en France :

Diffusion des Editions Gabriele
BP 50021 • 13376 Marseille 12 • France
Boutique en ligne : www.editions-gabriele.com

Gabriele-Verlag Das Wort
Max-Braun-Str. 2 • 97828 Marktheidenfeld • Allemagne

Boutique internationale : www.gabriele-publishing.com

© All Rights Reserved Gabriele-Verlag Das Wort GmbH